

SEZIONE A-A  
SCALA 1:50

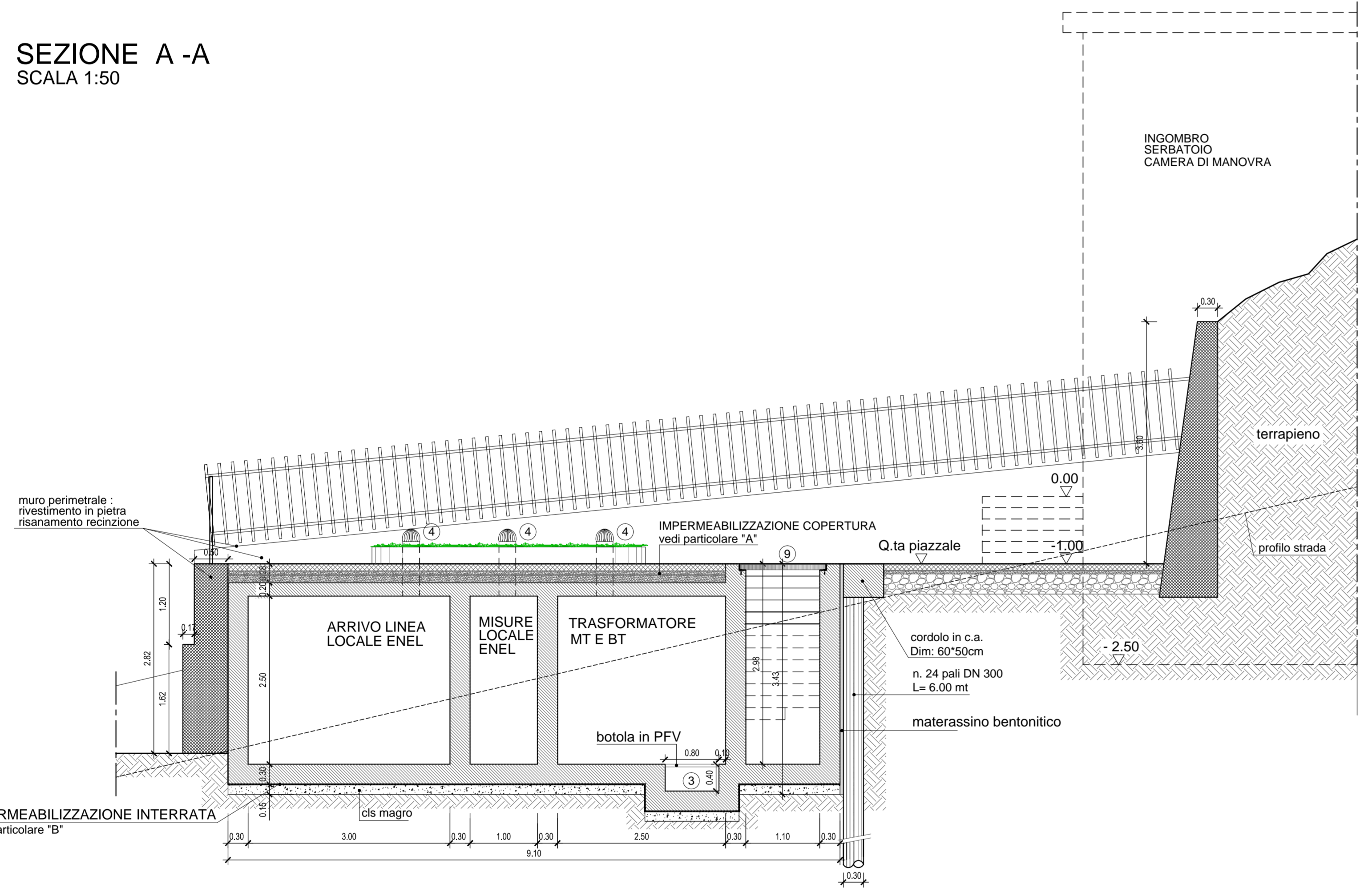

SEZIONE C-C  
SCALA 1:50

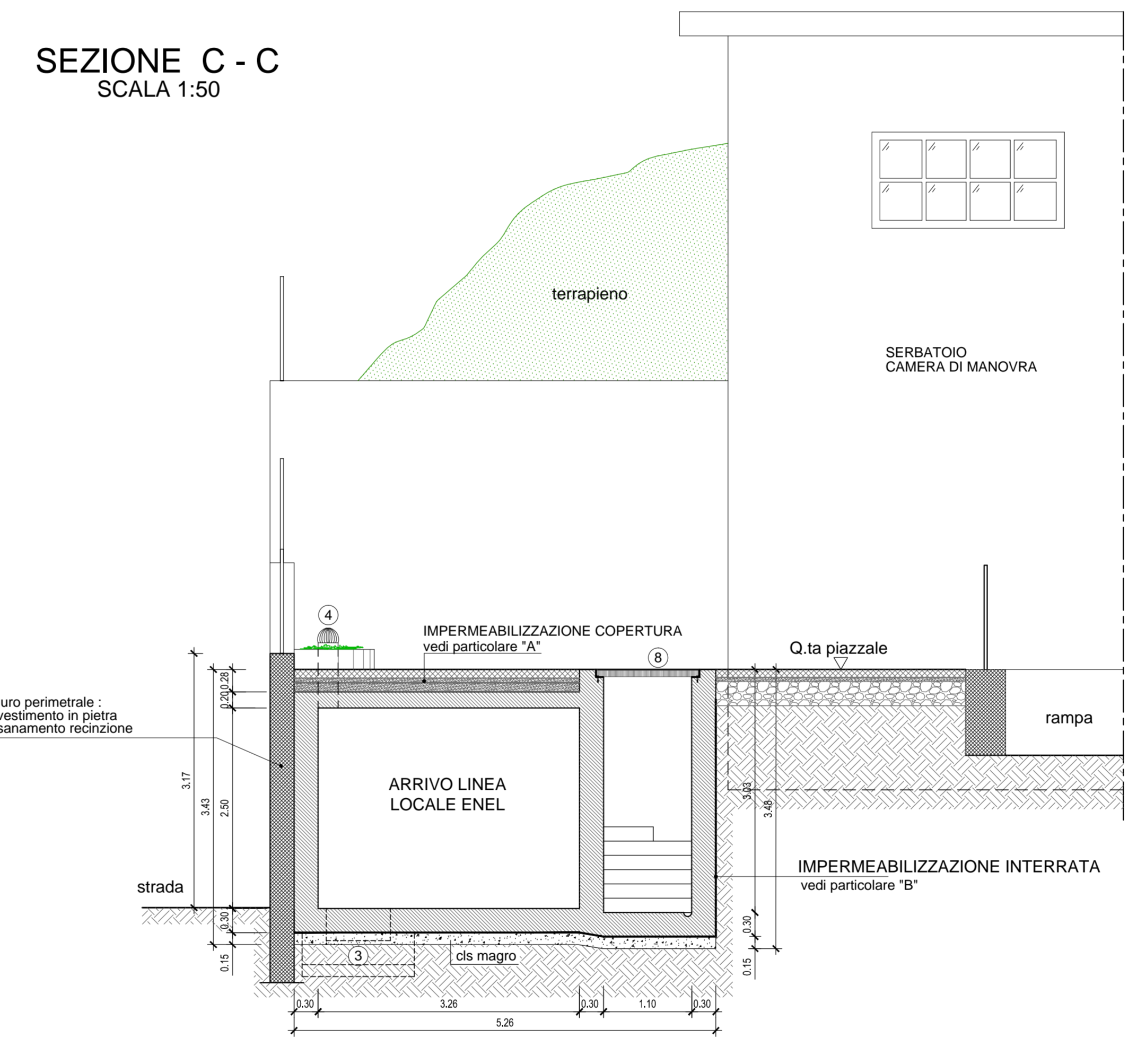

SEZIONE B-B - PROSPETTO  
SCALA 1:50

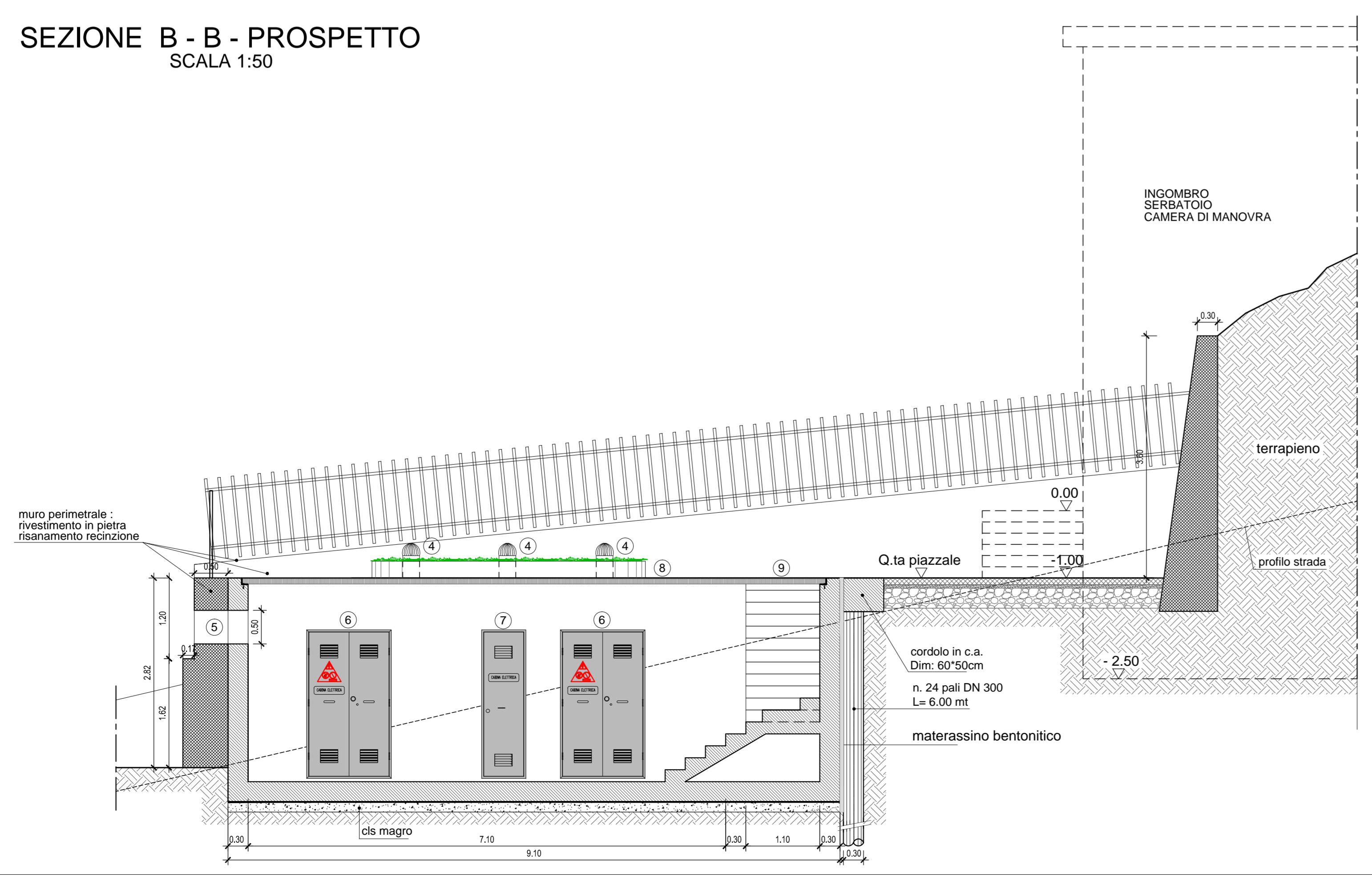

SEZIONE D-D - PROSPETTO  
SCALA 1:50

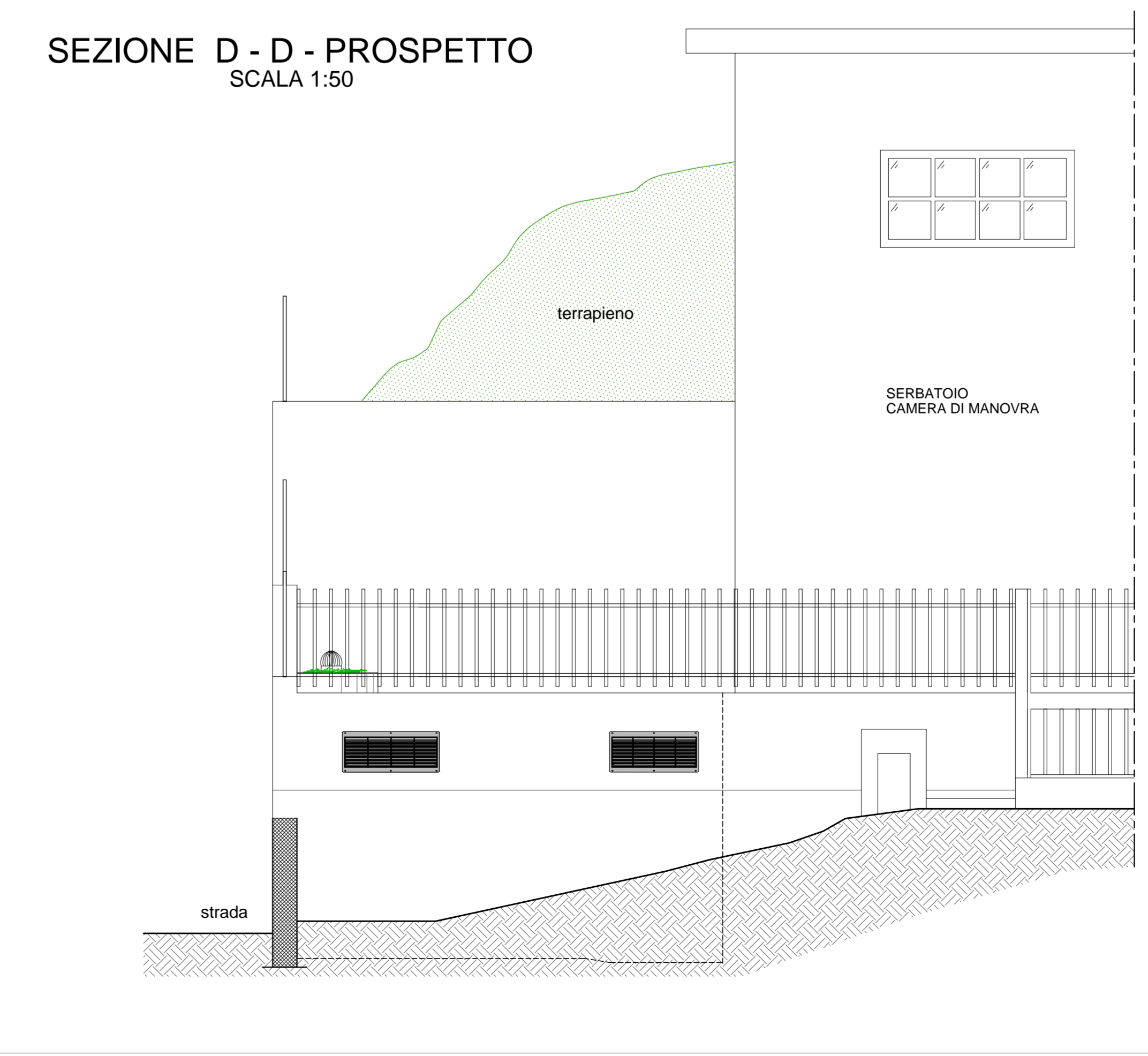

## REGIONE CAMPANIA

Acqua Campania S.p.A.

RISTRUTTURAZIONE FUNZIONALE DELL'ACQUEDOTTO CAMPANO SISTEMA DI ALIMENTAZIONE DELLA PENISOLA SORRENTINA E DELL'ISOLA DI CAPRI

ADDUZIONE PRIMARIA PENISOLA SORRENTINA ALIMENTAZIONE FRAZIONI COLLINARI DEL COMUNE DI VICO EQUENSE

PROGETTO ESECUTIVO

IL CONCESSIONARIO (ACQUA CAMPANIA S.p.A.)

IL PROGETTISTA FINALCA INGEGNERIA s.r.l. (Ing. Alfredo Postiglione)

Revisione	Data	Descrizione	Redatto	Controllato	Approvato
2	Novembre 2016	Aggiornamento per attività di cui all'art. 26 del D.Lgs. 18/04/16 n.50	V.A.	G.V.	A.P.
1	Settembre 2016	Aggiornamento per attività di cui all'art. 26 del D.Lgs. 18/04/16 n.50	V.A.	G.V.	A.P.
0	Giugno 2013	EMMISSIONE PER APPROVAZIONE	V.A.	G.V.	A.P.

TITOLO: STAZIONE DI SOLLEVAMENTO SAN SALVATORE DI VICO EQUENSE

CABINA ELETTRICA : PIANTE E SEZIONI

FINALCA ingegneria s.r.l.

N° TAV.B.03.1

Revisione: 2

Scala: 1:100/50